

# PROPUESTAS REPRESENTACIÓN ESCUELA PROFESIONAL DE ADMINISTRACIÓN DE NEGOCIOS

**EMILY CATERINNA MÁRQUEZ ROJAS**

Hola! Mi nombre es Emily Márquez estudiante de la carrera de Administración de Negocios y candidata a la representación estudiantil de esta Escuela. Desde mi etapa escolar me he involucrado en programas, proyectos de ayuda social y he conformado el consejo estudiantil, en la universidad fui parte del programa de Liderazgo Juvenil periodo 2019-01 y soy integrante del elenco de cajón. Me considero una persona proactiva y comprometida, dispuesta a tener una comunicación sólida y enfrentar los retos que se presenten.

Como lista buscamos ser representantes que tienen en la mente y en el corazón el firme compromiso de trabajar para ser la voz de toda la comunidad universitaria y ser agentes de cambio que a partir de diferentes perspectivas e ideas podamos hacer de la SanPablo un lugar mejor para todos nosotros.

## VIRTUD E IMPACTO EN LA PRESENTACIÓN

El compromiso es para con nuestra comunidad universitaria y lo que se trata es que todas las propuestas e iniciativas presentadas representen un cambio positivo, contrastable y evidenciable desde el inicio de la campaña electoral, hasta el final de una eventual gestión donde se presentará el porcentaje de propuestas cumplidas.

## SOBRE EL ASPECTO ACADÉMICO

### Carpetas del saber



Dada la nueva realidad a la que nos estamos enfrentando, hemos podido apreciar aun más las herramientas electronicas que pueden contribuir positivamente al aprendizaje de cada día. Se propone crear carpetas con la correcta administración donde todos los alumnos de diferentes semestres tendrán libre acceso, podrán contribuir y encontrar información de cada curso (lecturas, apuntes, practicas, ejercicios y demás).

### Planes de capacitación



La Universidad brinda diferentes capacitaciones y mini cursos para tener una vida universitaria equilibrada, sin embargo es necesario promover estas mismas e incluir seminarios de liderazgo, organización, motivación, manejo de los tiempos libres y técnicas de estudio en esta nueva modalidad.

### Grupos de estudio de la Facultad



Algo que es importante para todos los estudiantes es tener un buen desempeño académico y muchas de las asignaturas que se presentan a lo largo de los semestres ameritan un refuerzo adicional para que esto sea posible, se propone que se hagan grupos de estudio y que todos tengan el conocimiento de estos, para ser participes.

## VIDA SAN PABLO

### Guía SanPablo

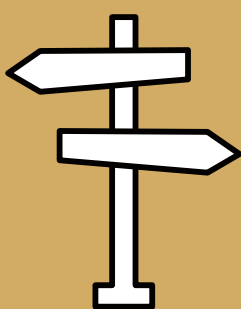

Es frecuente que en los primeros semestres surjan dudas acerca del creditaje, de los cursos para cada especialidad, electivos y demás lo que se busca con esta guía es orientar constantemente a los alumnos mediante un canal de comunicación eficaz que estará a disposición de todos.

## Orientación Antiguos Alumnos



No hay mejor motivación y orientación que puedas recibir que de alguien que egreso de la Escuela de Administración de Negocios y que ya se encuentre en el mundo laboral. Lo que se pretende es crear un espacio de conversación activa donde ex-alumnos puedan dar a conocer el desarrollo de la carrera, consejos para tener un buen desempeño y esto ayude a los actuales alumnos al correcto camino de toma de decisiones.

## Coopera, aporta y relaciónate

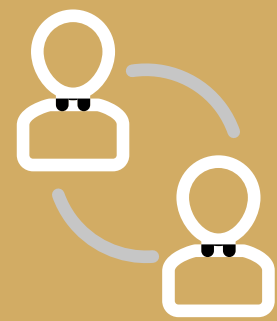

En la SanPablo todas las carreras tienen un gran aporte para la sociedad y es importante que todos tengan el conocimiento de esto por eso se quiere promover actividades como juegos interfacultades, noches culturales, conversatorios, ponencias donde se tengan que relacionar alumnos de diferentes carreras, con diferentes propósitos y planes a futuro, fomentando así el compañerismo y trabajo en equipo.

## PROGRAMAS Y EMPRENDIMIENTO

### Feria SanPa Emprende



En esta coyuntura muchos alumnos de la Facultad han emprendido en negocios propios, lo que esta feria pretende es a través de convocatorias llamar a estos emprendimientos a participar y ser parte de la "Feria SanPa Emprende", donde se podrá dar a conocer el negocio, canales de venta y responder posibles preguntas que pueden tener los espectadores, haciendo conocer su emprendimiento y animando a los futuros emprendedores.

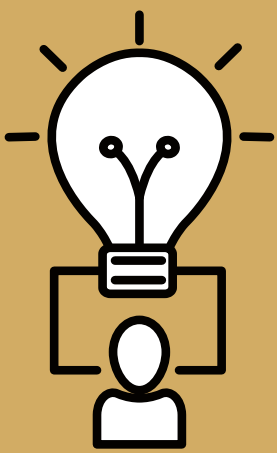

### Asesorías a emprendimientos

Siguiendo la línea de los emprendimientos, es necesario que los alumnos tengan la posibilidad de recibir asesoramientos para continuar con su negocio, con herramientas como webinars con especialistas o gerentes de empresas.



### Empleabilidad- San Pablo Magazine

Siguiendo con la propuesta de la San Pablo Magazine es importante que esta sea un canal de comunicación más accesible donde la comunidad estudiantil pueda ver o exponer ofertas de empleo.

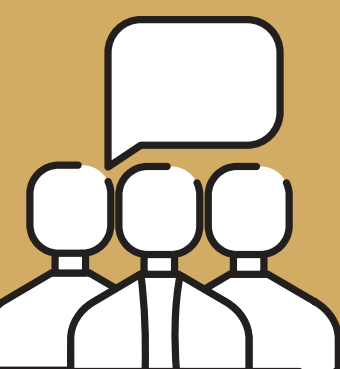

### Programa de acompañamiento laboral

Muchos se enfrentan o están a punto de enfrentarse al competitivo mundo laboral, este programa pretende brindar herramientas y capacitaciones con el fin de darle seguridad al alumno a la hora de enfrentarse a una entrevista para un empleo nuevo o en retos que se presenten en el trabajo.

## Simulador gerencial

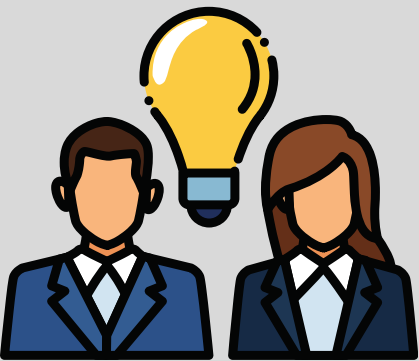

Con el fin de que la carrera de Administración de Negocios sea más práctica y didáctica se propone crear espacios de simuladores gerenciales donde docentes y alumnos durante el desarrollo de clases puedan ser partícipes de situaciones reales, propias de la vida profesional y mercado laboral. Se plantean situaciones reales donde los alumnos tengan acercamiento vivencial, tomen decisiones y elaboren estrategias a partir de conceptos y herramientas de análisis y gestión aprendidas en clase.

## Tutorías REALIDAD COVID-19



La situación por la que estamos atravesando es complicada, adaptarnos a cambios en los hábitos de vida, enfrentarnos al temor de contraer COVID-19, la preocupación por nuestras familias, la pérdida de seres queridos resulta especialmente duro, por eso es necesario tener acompañamiento, campañas de salud mental con información actualizada y que todo el alumnado reciba pronta respuesta a sus solicitudes.